

Baulmes - Vuitebœuf  
 Rances - Champvent  
 Essert-s.-Champvent  
 Valeyres-s.-Rances  
 Villars-s.-Champvent  
 Vugelles-La Mothe  
 Sergey - L'Abergement  
 Method - Suscévaz  
 Lignerolle - Les Clées - Orges

# BULLETIN DES AVIS OFFICIELS

Paraît chaque mercredi

**Rédaction et publicité:**

Greffe municipal, 1446 Baulmes  
 Tél. 024 459 15 66  
 Fax 024 459 19 64  
 E-mail: info@baulmes.ch

Le lundi et le jeudi: 8h00 - 11h00  
 Le mardi: 17h30 - 19h00

**Abonnements:** Fr. 20.- par an

**Publicité:** A la case (Fr. 15.-)

Les demandes d'abonnements sont reçues par les Greffes municipaux des communes de Baulmes, Vuitebœuf, Rances, Champvent, Essert-sous-Champvent, Valeyres-sous-Rances, Villars-sous-Champvent, Vugelles-La Mothe, Sergey, L'Abergement, Method, Suscévaz, Lignerolle, Les Clées, Orges.

## CÉLÉBRATIONS

**Samedi 17 janvier 2015**

**Grandson** 18 h 00 J.-J. Corbaz, P. Baudet, attention, ce culte a lieu à l'église catholique, ruelle des Renards 6.

**Dimanche 18 janvier 2015**

**Ballaigues** 10 h 30 A. Baehni, A. Gelin, J. Darbellay.  
**Vuitebœuf** 10 h 00 V. Richard, cène.  
**Rances** 19 h 00 K. Bonzon, jeunes.  
**Chamblon** 10 h 30 B. Martin.  
**Grandson** 10 h 15 J. André.  
**Bonvillars** 10 h 00 J.-N. Fell.  
**Fiez** 19 h 30 J.-N. Fell, avec les catéchumènes.

COMMUNAUTÉ CATHOLIQUE – EGLISE CATHOLIQUE

1<sup>er</sup> dimanche du mois: messe à 9 h 30 en français - 3<sup>e</sup> dimanche du mois: messe à 9 h 30 en italien



## RANCES

### Recensement des chiens

En application de l'article 9 de la Loi sur la police des chiens du Canton de Vaud du 31 octobre 2006, la Municipalité de Rances informe les propriétaires ou détenteurs de chiens qu'ils sont tenus de déclarer au bureau du Contrôle des Habitants, ainsi qu'à la banque de données ANIS (Animal Identify Service SA, à Berne), **jusqu'au 31 janvier 2015:**

- les chiens acquis ou reçus en 2014
- les chiens nés en 2014 et restés en leur possession
- les chiens vendus, décédés ou donnés au cours de l'année 2014, pour radiation
- les chiens qui n'ont jamais été annoncés

Les chiens doivent être identifiés au moyen d'une puce électronique mise en place par un vétérinaire.

La détention d'un chien potentiellement dangereux est soumise à autorisation du département en charge des affaires vétérinaires.

La Municipalité



## CHAMPVENT

www.champvent.ch

### Avis d'enquête publique N° 2014-2006

**Commune:** Champvent  
**Propriétaire:** Glauser Michel, Sur-la-Ville 5, 1443 CHAMPVENT

**Requérant / auteur des plans:** Glauser Frédéric, Sur la Ville 6, 1443 CHAMPVENT

**Promettant(s) acquéreur(s):** Uhde, Glauser Matthieu, Kathri, Sur la Ville 5, 1443 CHAMPVENT

**Coordonnées:** 533'757 / 181'719

**N° parcelle:** 12

**N° ECA:** 61

**N° CAMAC:** 149652

**Nature des travaux-description de l'ouvrage:** Transformation du bâtiment n°ECA 61 : Aménagement de chambres dans les combles – Transformation et agrandissement du hangar : aménagement d'un chauffage à bois

**Adresse de l'ouvrage:** Sur-la-Ville 5 - Champvent

Le dossier peut être consulté au greffe municipal de la Commune de Champvent, à Grand-Rue 8, **du 17.01.2015 au 15.02.2015.**

**Délai d'opposition:** 15.02.2015

La Municipalité

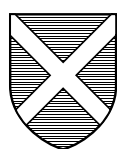

## BAULMES

### Station pluviométrique Année 2014

Mois	Neige	Eau
Janvier	6 cm	117,9 mm
Février	—	163,0 mm
Mars	2 cm	19,2 mm
Avril	—	75,4 mm
Mai	—	149,8 mm
Juin	—	56,0 mm
Juillet	—	235,8mm
Août	—	155,8 mm
Septembre	—	115,1mm
Octobre	—	142,4 mm
Novembre	—	110,5 mm
Décembre	23 cm	85,7 mm

**TOTAL ANNUEL:**

Neige: 31 cm  
 Eau: 1426,6 mm = 1426,6 mm litres par m<sup>2</sup>

### Demande de permis de construire (P)

**N° CAMAC:** 152665

**Compétence:** (ME) Municipale Etat

**Commune:** Baulmes

**Lieu-dit et/ou adresse:** La Vy de Bèze 4

**Coordonnées:** 529'975/182'155

**N° de parcelle:** 644

**N° ECA:** 184, 185

**Note recens. architectural:** 6, 6

**Propriétaire:** Pletscher Christian, La Vy de Bèze 4, 1446 Baulmes, tél. 024 459 12 47

**Auteur des plans:** Duvillard Pascal, architecte, n° reg. mandataire: 2415, atelier d'architecture P. Duvillard SA/Groupe AARC, Grand-Rue 80, 1373 Chavornay, tél. 024 441 53 83, fax 024 441 53 84

**Nature des travaux principale:** Transformation Description de l'ouvrage: Transformation et agrandissement du bâtiment ECA N° 185, création d'un balcon sur la façade Sud-Est, aménagement d'un réduit et d'un accès au 1<sup>er</sup> étage au Nord-Ouest du bâtiment ECA n° 184

**Demande de dérogation:** L'agrandissement déroge à l'art. 8 RPGA (distance à la limite)

**Nécessité de mise à jour du plan du Registre foncier (mensuration officielle):** Oui

**Particularités:** Le projet est situé partiellement ou entièrement hors des zones à bâtir: Non

**L'enquête publique de 30 jours est ouverte du 17 janvier 2015 au 15 février 2015.**

La Municipalité



## VALEYRES SOUS RANCES

### Pluviométrie en 2014

Total de l'année: **975,7 U/m<sup>2</sup>**

La moyenne sur 46 ans est de  
**914 litres/m<sup>2</sup>**

Quatre mois ont dépassés les 100 l au m<sup>2</sup>, soit:

mai = 107,8  
juillet = 171,3  
août = 114,8  
octobre = 105,4

La Municipalité

### Recensement des chiens

En application de l'art. 9 de la Loi sur la Police des chiens du Canton de Vaud du 31 octobre 2006, la Municipalité de Valeyres-sous-Rances informe les propriétaires ou détenteurs de chiens qu'ils sont tenus de déclarer au greffe municipal, ainsi qu'à la banque de données ANIS (Animal Identify Service SA, à Berne) **jusqu'au 31 janvier 2015** :

- les chiens acquis ou reçus en 2014;
- les chiens nés en 2014 et restés en leur possession;
- les chiens vendus, décédés ou donnés au cours de l'année 2014 (pour radiation);
- les chiens qui n'ont jamais été annoncés

Les chiens doivent être identifiés au moyen d'une puce électronique, mise en place par un vétérinaire.

La détention de chien potentiellement dangereux est soumise à autorisation du département en charge des affaires vétérinaires.

La Municipalité

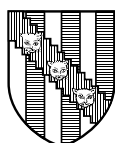

## MATHOD

### Avis d'enquête publique N° 2014-4011

**Commune:** Method

**Propriétaire:** Stoll Roland et Willy, Rue des Uttins 35, 1401 Yverdon-les-Bains

**Requérant / auteur des plans:** Bonnevaux Alain  
Atelier d'architecture A. Bon., Rue de l'Industrie 21, 1450 Sainte-Croix

**Coordonnées:** 534'650 / 177'860

**N° parcelle:** 647

**N° CAMAC:** 151969

**Nature des travaux-description de l'ouvrage:**  
Construction d'une serre

**Adresse de l'ouvrage:** Method Les Vernes

**Dérogation(s) requise(s):** PPA Les Vernes: Dérogation articles 11 (front d'implantation), 13 (installations techniques) et 20 (aire agricole protégée)

Le dossier peut être consulté au greffe municipal de la Commune de Method, à rue de la Forge 22, **du 17.01.2015 au 15.02.2015.**

**Délai d'opposition:** 15.02.2015

La Municipalité

### CAFÉ-RESTAURANT DE LA CROIX FÉDÉRALE

1431 VUGELLES-LA MOTHE - 024 436 21 73

18 janvier et 8 février

### DIMANCHE GOURMAND

Grand buffet «La Blonde d'Aquitaine»

Il est prudent de réserver

Samedi 17 et dimanche 18 janvier  
**BAL avec Francis Lachat**

Samedi 7 et dimanche 8 février  
**BAL avec les Galériens**

Depuis 25 ans  
à votre service

www.solcreations.ch

**SOLCREATIONS**

TOUT POUR VOS SOLS  
PARTOUT DANS LE CANTON

Tél. 024 426 07 26 – 021 887 74 30

Prenez rendez-vous,  
on se déplace chez vous!

## Société de musique «L'Alliance» Baulmes-Champvent

Réservez d'ores et déjà votre  
**samedi 31 janvier 2015**

pour notre

## concert annuel

avec, en exclusivité, le célèbre groupe «BluesMojo's»  
à la grande salle de **CHAMPVENT**

Et n'oubliez pas notre

## dîner-concert

le 15 février 2015 à **BAULMES**

Réservation au N° de tél. **079 683 93 83**



## EQUILIBRE

La kinésiologie est une méthode douce qui permet d'identifier l'origine d'un blocage physique ou émotionnel et de le libérer. Elle travaille en rééquilibrant l'énergie vitale.

Le corps retrouve ainsi ses pleines ressources pour atteindre ses objectifs et stimuler ses forces d'autoguérison.

Elle peut vous aider dans les domaines suivants:

- Douleurs chroniques: maux de ventre, maux de dos
- Migraines
- Douleurs inexpliquées
- Troubles du sommeil, fatigue
- Stress et angoisses
- Problèmes de peau
- Difficultés d'apprentissage
- Manque de confiance en soi
- Situation difficile à vivre
- Comportement indésirable

Christel Besuchet, thérapeute en kinésiologie, agréée ASCA  
Rue en Parchet 3A - 1372 Bavois - Tél. 078 624 76 03  
www.equilibre-kinesiologie.ch



## SUSCÉVAZ

### Dispense d'enquête N° D-2014-003-1-M

Dans sa séance du 8 décembre 2014 en application de l'art. 111 de la loi sur l'aménagement du territoire et des constructions (LATC), la Municipalité, sous réserve du droit des tiers et des dispositions légales et réglementaires en la matière, a dispensé des formalités d'enquête publique et délivré un permis de construire à et pour:

**Propriétaires:** PPE Les Lauriers - M<sup>me</sup> et M. Bucherato, M<sup>me</sup> et M. Dumouchel-Leroy, M<sup>me</sup> De Goumois, M. Amez-Droz

**Droit distinct et permanent:** Néant

**Promis vendu:** Néant

**Auteur des plans:** M. Hermans Oliver

**Nature des travaux:** Construction d'un mur mitoyen entre les parcelles 41-38

**Situation:** zone village

**Adresse de l'ouvrage :** Route de Mathod 13a-b - 1437 Suscévaz

**N° parcelle:** 41

**Coordonnées:** 534'230/179'495

**Dérogations:** Néant

Le dossier peut être consulté auprès du greffe municipal.

La Municipalité



## ORGES

### Demande de permis de construire (P)

**N° CAMAC:** 152387

**Compétence:** (M) Municipale

**Commune:** Orges

**Lieu-dit et/ou adresse:** Rue des Fontaines 25

**Coordonnées:** 534'875/184'500

**N° de parcelle:** 182

**N°s ECA:** 90a, 90b

**Note recens. architectural:** 6, 6

**Propriétaires:** Estoppey Emile et Mario Di Pietrantonio, rue des Uttins 30, 1400 Yverdon-les-Bains, tél. 024 445 51 61, fax 024 446 22 20

**Auteur des plans:** Glauser Frédéric, architecte, n° reg. mandataire: 2329, Sur-la-Ville 6, 1443 Champvent, tél. 024 459 60 10, fax 024 459 60 11

**Nature des travaux principale:** Transformation

**Description de l'ouvrage:** Aménagement de 2 appartements dans la maison. Construction d'une habitation de 3 appartements. Démolition de l'atelier.

**Demande de dérogation:** A l'art. 6, alinéa 1 du RPGA (implantation), à l'art. 7, alinéa 7 du RPGA (distances aux limites), en application de l'art.8, alinéa b

**Nécessité de mise à jour des plans du Registre foncier (mensuration officielle):** Oui

**Particularités:**

Le projet est situé partiellement ou entièrement hors des zones à bâtir: Non

**Mise à l'enquête du degré de sensibilité au bruit:** III

L'enquête publique de 30 jours est ouverte du vendredi 16 janvier 2015 au lundi 16 février 2015.

Les plans peuvent être consultés pendant la même période et durant les heures d'ouverture du bureau ou sur demande.

La Municipalité



**Christiane Riedo**  
**1446 BAULMES**  
**024 459 11 27**

Fermé le samedi après-midi et le dimanche

**Vendredi 23 janvier 2015 à 19 h 30**

# Match aux cartes

Inscription: Fr. 25.- par personne

En attendant les résultats

## Potée

**Sur réservation jusqu'au 21.01.2015: 024 459 11 27**

## CAMBRIOLEURS DU CRÉPUSCULE

Vous travaillez  
**ENCORE** ils travaillent  
**DÉJÀ...**



- Simulez une **PRÉSENCE !**
- Allumez une **LUMIÈRE**  
**AVEC MINUTERIE !**

- Signalez tout **COMPORTEMENT**  
**SUSPECT** au **117 !**

Votre Police



votrepolice.ch  
urgences 117



## ORGES

### Demande de permis de construire (P)

Référence communale: 5924

N° CAMAC: 152389

Compétence: (ME) Municipale Etat

Commune: Orges

Lieu-dit et/ou adresse: Rte de Giez

Coordonnées: 535'250/184'480

N° de parcelle: 276

N°s ECA: 139

Propriétaires: Laurent Gret, rte de Giez, 1430 Orges

Auteur des plans: Simon Almy Karine, architecte, n° reg. mandataire: 1746, ch. des Luchères 19, 1417 Essertines-sur-Yverdon, tél. 079 697 77 34

Nature des travaux principale: Reconstruction après démolition

Description de l'ouvrage: Démolition du chalet existant. Construction d'une maison pour une famille et garages

Nécessité de mise à jour des plans du Registre foncier (mensuration officielle): Oui

Particularités:

Le projet est situé partiellement ou entièrement hors des zones à bâtir: Non

L'enquête publique de 30 jours est ouverte du vendredi 16 janvier 2015 au lundi 16 février 2015.

Les plans peuvent être consultés pendant la même période et durant les heures d'ouverture du bureau ou sur demande.

La Municipalité

## SANI-BOIS

André Overney

Traitement de charpente

Cirons - capricornes - vers du bois

Protections contre les fouines

Champignons du bois - mètre

1400 Yverdon - 024 445 23 20 - 079 418 65 20



### Boucherie-Charcuterie (Baulmes VD CH)

recherche

### Boucher/Charcutier

Dynamique, aimant le travail en équipe

De suite ou à convenir.

024 459 14 02

079 342 56 76

079 254 48 31

aux heures d'ouverture

www.electroval.ch

MAGASIN  
Rue Centrale 14  
1350 Orbe  
Tél. 024 442 22 70

# Electroval SA

ADMINISTRATION

Rue du Village 14

1358 Valeyres-sous-Rances

Tél. 024 442 84 50

ÉLECTRICITÉ - TÉLÉCOM - DÉPANNAGE - APPAREILS MÉNAGERS

### Service clients c'est

- ⚡ Quatre monteurs spécialisés
- ⚡ Véhicules équipés pour :
  - Electroménagers vente et réparation toutes marques
  - Dépannage, petites installations et retouches OIBT
- ⚡ Contrôle d'installations électriques OIBT
- ⚡ Intervention rapide



N'HÉSITEZ PAS, UTILISEZ LA PROXIMITÉ...APPELEZ-NOUS.

## CORPS ACCORD

Retrouver l'équilibre

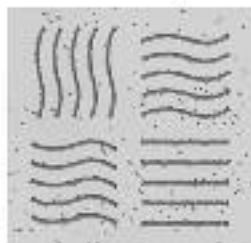

- Massages...
  - relaxant
  - ayurvédique
  - neuro-musculaire
  - aux pierres chaudes
- Coaching
- Thérapie Polarité
- Questions sociales renseignements, conseils, etc.

### Audrey Roncière

Masseuse, animatrice en atelier créatif et infirmière sage-femme

Sur rendez-vous au  
**079 394 87 00**

- Détente
- Bien-être
- Harmonisation
- Regain d'énergie

### Philippe Roncière

Masseur, coach, thérapie Polarité et travailleur social

Sur rendez-vous au  
**079 653 53 52**

- Problèmes de dos
- Douleurs musculaires
- Envie de se réorienter
- Besoin de faire le point

Institut Corps Accord • Auberge du Cerf • Rue du Collège 2 • 1357 Lignerolle

## BULLETIN DES AVIS OFFICIELS

Rédaction et régie des annonces:

Grefe municipale de Baulmes

Tél. 024 459 15 66

Fax 024 459 19 64

E-mail: info@baulmes.ch



sanitaire chauffage  
**Gaillard Etienne**  
Tél. 024 441 53 01 • 079 206 98 56



Système d'aspirateur centralisé

Représentant régional



LIGNEROLLE



### Ecrivain public

Lettres Retrouvées  
Ria Matile

Chemin Sous-Bois 1 - 1435 Essert-Pittet  
077 452 80 19

lettres.retrouvees@gmail.com

N'hésitez pas à me contacter !

Dans votre région, votre écrivain public ...  
... prépare votre courrier, discours ou poème;  
... corrige votre document ou le réécrit;  
... prend en charge à domicile votre secrétariat ou facturation.



### Radio - TV - Musique Service

Martial Chardonens

Sur Vigny 15 - 1439 RANCES

Tél. 024 459 20 89 - [www.radiotvmusique.ch](http://www.radiotvmusique.ch)

#### VENTE ET RÉPARATIONS

Entreprise fondée en 1994

Revendeur METZ et SALORA LCD LED dès Fr. 550.- TTC

Livraison et mise en service offertes lors d'achat d'appareils neufs.

Service technique aux artistes de scène et musiciens.

Réparations TSF et audio vintage. Plus d'infos sur le site.



Je profite aussi du délai de janvier pour vous souhaiter  
une bonne année.



PLÂTRERIE - PEINTURE - ISOLATION PÉRIPHÉRIQUE

## Jean Paul Vulliemin



Case postale 43 1446 Baulmes  
Mobile 079 338 25 05 - Fax 024 420 12 00

Entreprise formatrice

### L'épicerie de Rances Chez Renard devient

*Aux Petites Arcades*



Les nouvelles gérantes Carol et Cynthia vous souhaitent  
une joyeuse et heureuse année 2015 et se feront une joie de vous accueillir  
pour l'inauguration et la réouverture de l'épicerie,

**le samedi 17 janvier 2015 à partir de 7 h 30.**

**Un apéro de bienvenue sera servi dès 10 h 00**

afin de vous faire découvrir des locaux réaménagés et les nouvelles épicières qui  
se réjouissent de faire votre connaissance.

Pour des raisons d'organisation, l'épicerie sera **fermée du 1<sup>er</sup> au 16 janvier 2015.**

## CREASOLS

RENOVATION DE PARQUETS  
PARQUETS • MOQUETTES  
PVC • LINO • STORES

079 213 52 93

DEVIS GRATUIT  
POSSIBILITÉ DE POSE PAR NOS SOINS -  
VENTE À L'EMPORTER.

SHOWROOM • 60-RUE 33 • BAULMES  
E&R SCHUEPFER

[WWW.CREASOLS.CH](http://WWW.CREASOLS.CH)

## BULLETIN DES AVIS OFFICIELS

Rédaction et régie des annonces:

**Grefe municipale de Baulmes**

Tél. 024 459 15 66

Fax 024 459 19 64

E-mail: [info@baulmes.ch](mailto:info@baulmes.ch)

## Ils l'ont DIT

Un enfant rentre dans la cuisine, en pleurant.

Sa mère lui demande :

- Mais, qu'est-ce que tu as ?
- C'est papa, il s'est donné un coup de marteau sur un doigt.
- il n'y a pas de quoi pleurer, au contraire tu aurais dû rire.
- C'est ce que j'ai fait.

Un couple se balade sur les Champs Élysée quand tout à coup la femme s'arrête net devant une vitrine de robes.

Elle est émerveillée par une robe et le fait comprendre à son mari ! Son mari lui demande :

- Elle te plaît ?
- Oh oui, elle est magnifique !
- Si tu veux demain on revient et tu pourras encore la regarder.

Un homme complètement saoul sort vers quatre heures du matin d'une boîte de nuit et regagne péniblement le parking avec l'aide d'un de ses amis. Il ouvre la portière de sa voiture, s'affale sur le siège et se met à hurler :

- Ah les salauds ! Ils m'ont tout volé... Les

racailles ! Plus d'auto-radio, plus d'allumettes, plus de tableau de bord, plus de volant ! Ils ont même pris le levier de vitesse.

- Calme toi dit son copain, tu es assis à l'arrière...

Un fou met de l'insecticide dans son bain.

Un autre fou lui demande:

- M'enfin pourquoi mets-tu de l'insecticide dans ton bain ?
- Parce que depuis ce matin, j'ai des fourmis dans les jambes.

Dracula soupe au restaurant :

Je vous apporte le menu, monsieur, dit le serveur.

Donnez moi plutôt la liste de vos clients.

Voyons Nicolas, peux-tu me citer deux prénoms ?

- Qui ? Moi ?
- Très bien, au suivant.



**FC BAULMES**



# Match aux cartes

**Vendredi 16 janvier 2015 à 20 h 00**  
**Buvette du stade de foot Sous-Ville**

Ouverture des portes à 19 h 30

**Inscription obligatoire 079 231 30 35 ou [jcuere@bluewin.ch](mailto:jcuere@bluewin.ch)**

***FONDUE CHAROLAISE servie à l'issue du jeu***

Prix: Fr. 50.- / équipe



# Soirée tartare

**Vendredi 13 février 2015**  
**Buvette du stade de foot Sous-Ville**

Steak tartare - Frites - Café

Fr. 30.- par personne

**Inscription obligatoire 079 231 30 35 ou [jcuere@bluewin.ch](mailto:jcuere@bluewin.ch)**

**Nombre de places limitées !**

# **YVERDON-LES-BAINS**

## **Salle de La Marive**

**Samedi 17 janvier 2015 à 20 h 00**

Ouverture des portes à 18 h 30

# **SUPER LOTO**

**30 séries à Fr. 10.- la carte + JACKPOT Fr. 30.-**

Systeme fribourgeois avec ARTHUR

Quine: **Fr. 60.-** / Double: **Fr. 80.-** / Carton: **Fr. 120.-**  
**Plus de Fr. 10'000.- de lots**

## **Super royale**

La carte: **Fr. 5.-** / **4 cartes Fr. 15.-**  
**5 x Fr. 300.-**

100% en bons d'achat  
Coop, Migros et commerces de la région

Organisation:  
**Société Accordéonistes L'AURORE**

